

Lista nr. 5.

budynek nr. 10.

wytyki.

Poz. 1.

f. 8



1500 szt.

↓
1125,75 kg

Poz. 2.

f. 8

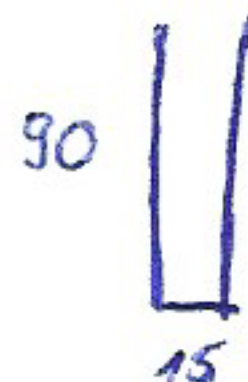

1500 szt.

↓
1155,37 kg

Poz. 3.

Wieniec

f. 6

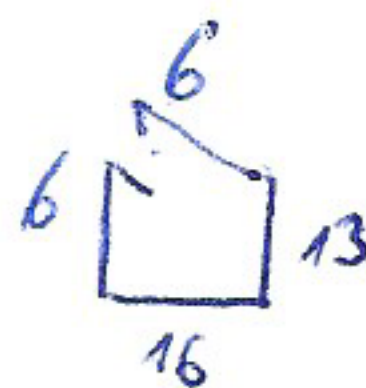

- 1000 szt. → 119,88 kg

Poz. 4.

f. 6

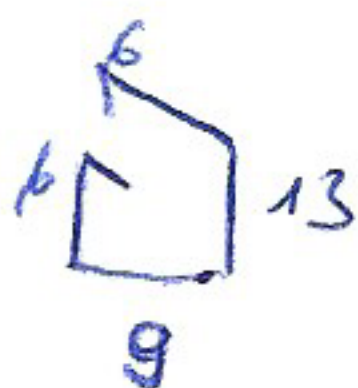

- 1000 szt. → 104,34 kg

Poz. 5.

f. 8

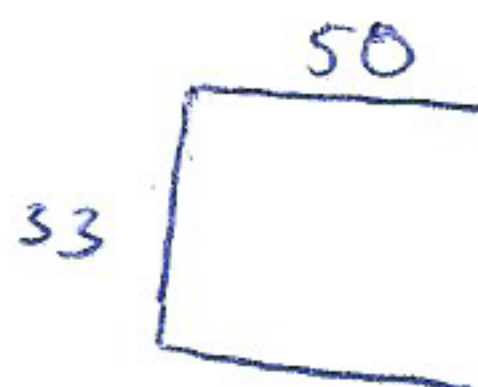

- 300 szt. → 157,60 kg

Poz. 6.

f. 8



- 400 szt. → 80,58 kg

Poz. 7.

f. 12

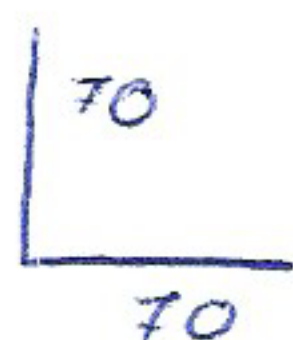

- 400 szt. → 497,28 kg

Poz. 8.

f. 8

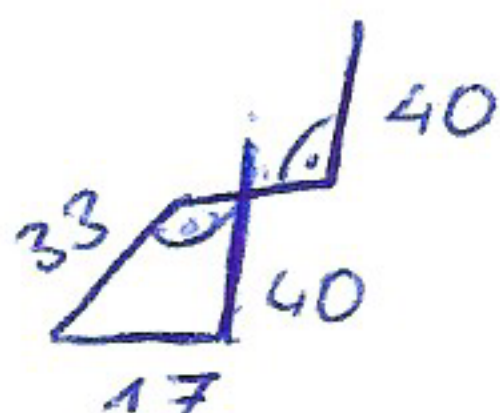

- 130 szt. → 75,48 kg

OGÓŁEM ≤ 3316,28 kg